SPD 专用后备保护器

SSD1-15S-40-230

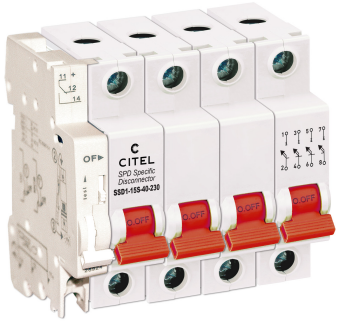

-用于T1类SPD的专用后备保护器
-最大冲击电流：12.5 kA @ 10 / 350µs
-可保护大范围的短路电流
-开关动作后可重复使用
-和上游的OCPD协调配合更加完美，当SPD失效时及时分断

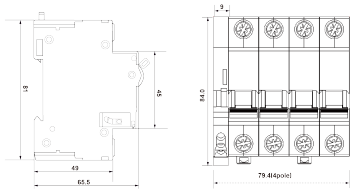

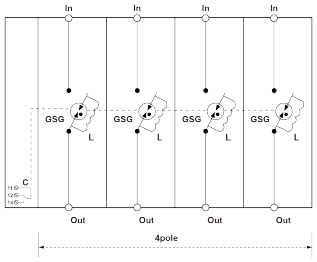

电气参数		
最小延时动作电流	Id	3A@＜5s
额定耐受冲击电压	Uimp	6 kV
最小瞬时脱扣电流	Ii	5A@＜0.1s
标称工作电压	Un	230/400 Vac
标称放电电流 *15 x 8/20 µs 冲击*	In	60 kA
冲击电流 *每极最大耐受@10/350 µs*	Iimp	12.5 kA
交流额定等效值		125 A
分断能力		100 000 A
残压	Up	< 1.9 kV（+SPD）
额定绝缘电压	Ui	400 Vac
机械特性		
形式		一体化模块
安装方式		35mm标准DIN安装
工作温度范围	Tu	-40/+85°C
防护等级		IP20
遥信告警		遥信转换触点信号输出
遥信接线		0.75 mm^2 max.
遥信最大负载电流/电压		240 V / 2 A (AC) , 24 V / 6 A (DC)
遥信告警		附加独立遥信模块
产品尺寸		如图示
标准		
符合标准		GB/T 18802.11 / IEC 61643-11 / NB/T 42150
认证		CQC
产品编号		
803114		